

親子であそぼう くじらくらぶ

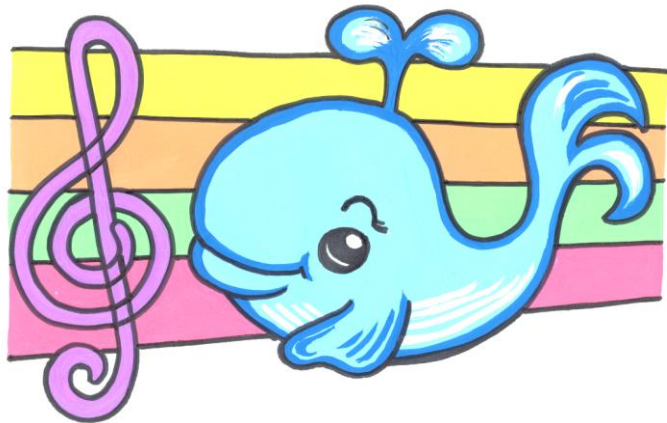

2008年5月より始まったくじらくらぶは5年目を迎えます。
2012年度後期も前期に引き続き神戸女子大学ポートアイランド
キャンパスにて地域のみなさまに来て頂けるオープン親子保育を
行ないます。

小学校入学前後のお子様と保護者の方ごいっしょに、大学キャン
パス内で週末の楽しいひと時を過ごしませんか？

社会福祉を専攻する学生たちと教員がお待ちしております。

場所：神戸女子大学D館1階や体育ホールなど

| | | |
|--------|-----------|----------------|
| 日時：第6回 | 10月27日(土) | AM 10:00~11:30 |
| 第7回 | 11月17日(土) | AM 10:00~11:30 |
| 第8回 | 12月22日(土) | AM 10:00~11:30 |
| 第9回 | 1月12日(土) | AM 10:00~11:30 |
| 第10回 | 2月9日(土) | AM 10:00~11:30 |
| 第11回 | 3月23日(土) | AM 10:00~11:30 |

(上記の予定は大学行事等により変更になることもあります)

申込方法:下記アドレス宛に①保護者の方のお名前②お子様のお名前と年齢
を書いて送信して下さい。

毎回実施日一週間前にお知らせのメールを送らせて頂きます。

登録は携帯電話からして頂けますが、大学からのお知らせメールはパソコン
から送信しますので、受信できるよう携帯の設定をお願い致します。

1回登録して頂ければ毎回の申し込みや欠席連絡は必要ありません。
(但し調理など事前申し込みが必要な場合はメールでお知らせします)

kujiraclub@yg.kobe-wu.ac.jp

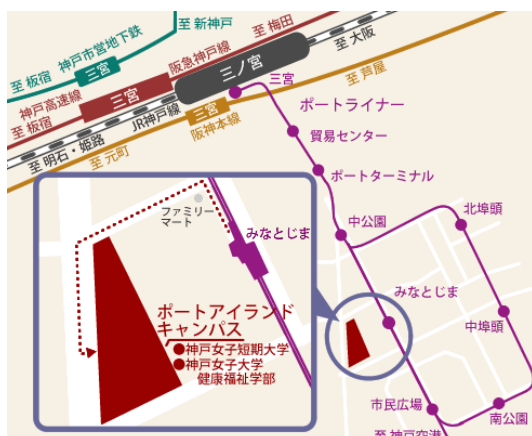

神戸市中央区港島中町4-7-2
神戸女子大学健康福祉学部社会福祉学科
(ポータルライナーみなとじま(キャンパス前) 駅
下車徒歩3分)

電話によるお問い合わせはご遠慮下さい。

